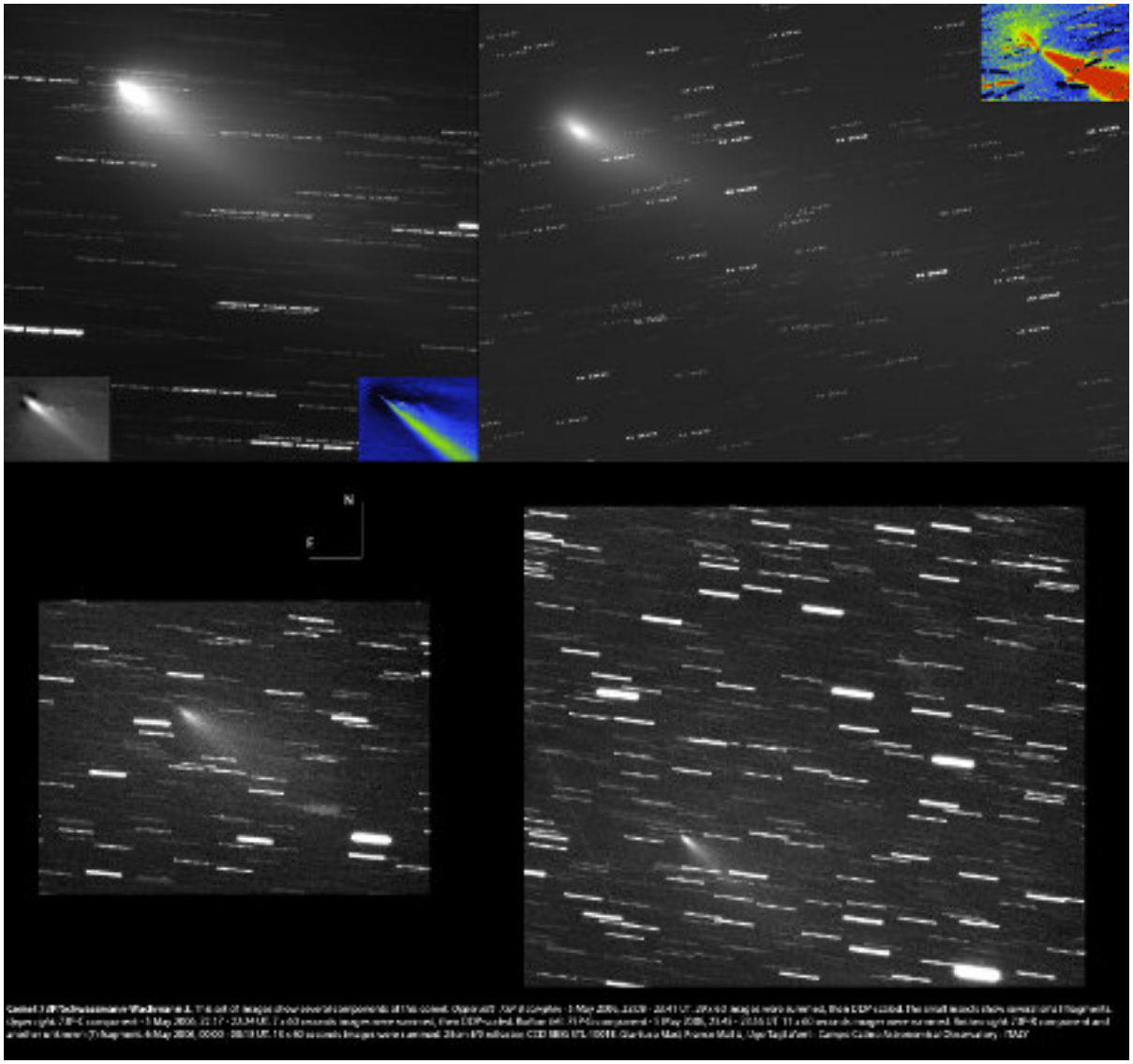Il nostro osservatorio, grazie a Gianluca Masi, Franco Mallia e Ugo Tagliaferri, è riuscito a riprendere le emozionanti fasi della cometa 73P/Schwassmann-Wachmann 3 in fase di disintegrazione, come documentato dalla seguente immagine.